



Dr. M. P. ...
Conduttore in P/A. (Via ... di ...)
Dr. M. P. ... (Reg. ...)

2-28-78



PREFETTURA DI

M. P.

(421257) Roma - Istituto Poligrafico dello Stato P.V.

Stampato e distribuito dallo Stato

IL PREFETTO DELLA PROVINCIA DI PESCARA

Prof. n. 4545/DIV. Q.

SCARICATO

VISTA la domanda in data 1.7.1969 presentata dal

Presidente dell'Ospedale Civile di Pescara, Intesa ad

ottenere il rilascio della licenza d'uso per la costru-

zione in conglomerato cementizio di un fabbricato da

adibire a reparti: Moritorio, Autopale, Pronto Soccor-

so, Riammissione e Urgenze, composto di un piano in-

terrate, pianoterra e due piani superiori, di proprie-

ta dell'Ente medesimo;

VISTO il certificato di collaudo dell'opera sopra

otata redatto dall'Ing. Arnoldo Amadio in data 13.6.

1969;

VISTA la relazione dell'Ing. Carlo Ciampoli in da-

ta 6.9.1969 invariato da questa Prefettura del con-

trollo sulle strutture in cemento armato del fabbrico-

to in questione;

RITENUTO, sulla base di tali atti, che nell'esecu-

sione dei predetti lavori sono state osservate le nor-

me vigenti sulle costruzioni in conglomerato cementizio

stori

VISTO l'art. 4 del R.D. 16.11.1939, n. 22291

R I L A S C I A

La presente licenza d'uso della costruzione di cui in

premessa.

ORIGINALI PER GLI ATTI



MODULARIO
1 - Cont. Pref. - 67

2 - 28 - 18

REPRODUZIONE VIETATA
COPIA NON
VALIDA PER USO
AMMINISTRATIVO



SCARICATO

9

to

RIPRODUZIONE VIETATA
ARCHIVIO DI STATO
COPIA NON
VALIDA PER USO
AMMINISTRATIVO

IL PREFETTO
(G. N. 1571)

Pescara, 13 7 agosto 1969

ASINUE RE SPANIS LINDA 31/01



IL PRBBTTO (G. Mirelli)

COPIATO - 7 AGO. 1969

25.7.69

Pescara li

La presente licenza d'uso della costruzione di cui in premessa, ~~sta per provvedersi~~ dell'Amministrazione Comunale sia per quanto concerne la licenza di abitabilità ai sensi dell'art. 221 del T. U. Leggi Sanitarie, sia per quanto concerne la valutazione d'obbligo per eventuali violazioni della disciplina urbanistica con particolare riguardo ad opere della costruzione stessa che fossero state eseguite in difformità del progetto approvato

RILASCIATA

SEMPRE CARICATO

VISTO l'art. 4 del R. D. 16-11-1939 n. 2229, sono state osservate le norme vigenti sulle costruzioni in conglomerato cementizio: RITENUTO, sulla base di tali atti, che nell'esecuzione dei predetti lavori strutturali in cemento armato del fabbricato in questione: incaricato da questa Prefettura del controllo sulle

in data 6.9.69 VISTA la relazione dell'Ing. Carlo Cuperlo, incaricato da questa Prefettura del controllo sulle VISTO il certificato di collaudo dell'opera sopra citata redatto dall'Ing. Guido Florio in data 13.6.69 della ditta medesima: Carlo Cuperlo

Visa la domanda in data 1-7-69 presentata dalla ditta "Cuperlo" di Pescara, in data 1-7-69, per la costruzione in conglomerato cementizio di un fabbricato di abitazione composto di piano terra e piano superiore con piano interrato in Via ... (Cuperlo) della ditta medesima: Carlo Cuperlo

DELLA PROVINCIA DI PESCARA

IL PRBBTTO

PREFETTURA DI PESCARA



2515

COPIA NON VALIDA PER USO AMMINISTRATIVO
REGISTRO DI
IMPRODUZIONE VIETATA

(Geseino Rovello, Vice Sindaco)

IL SINDACO

PREFETTURA
N. Pr. 4575
Data 24 LUG 1969

Ur/

3. — Foglio bollato da L. 300, in bianco.

2. — Domanda in bollo per ottenere la licenza d'uso della costruzione.

1. — Collaudo delle opere rilasciato dal Dr. Ing. Aroldo Amadio.

In adempimento al disposto della circolare di codesta Prefettura N. 22221 - Div. IV, per l'oggetto indicato, si trasmettono gli atti appresso elencati, esibiti a questo Comune dalla Ditta Ospedale Civile di Pescara. (Denuncia in data 18.7.1967 con foglio N. 45079; nomina Ing. Carlo Ciampoli con Pref. N. 4977 del 4.8.1967) - relativi alla costruzione di un fabbricato di sua proprietà in Pescara nella Viaratti al 71vo

PESCARA

Alla PREFETTURA di

Pescara, li 14.7.1969

Allegati N. tre

ARGOMENTO: Osservanza e vigilanza sulle disposizioni vigenti per la esecuzione di lavori in conglomerato cementizio semplice e armato - Trasmissione di atti.

UFFICIO TECNICO - RIPARTIZIONE URBANISTICA

49045

COMUNE DI PESCARA



PREFETTURA
PESCARA
24 LUG 1969

22.18

COPIA NON
VALIDA PER USO
AMMINISTRATIVO



INTRODUZIONE VIETATA

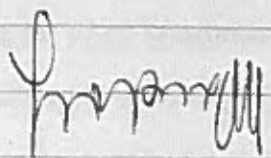

(Dott. Romolo Pandolfi)



IL PRESIDENTE DELL'OSPEDALE CIVILE DI PESCARA

Pescara, 11 luglio 1969

Con osservanza.-

Urologia del nosocomio.-

rio, Autopsie, Accettazione, Pronto Soccorso, Rianimazione e
rilascio della licenza d'uso per i locali del Reparto Mortua-
dale Civile di Pescara, chiede a codesta On.le Prefettura il
Il sottoscritto Dott. ROMOLO PANDOLFI, Presidente dell'ospe-

- P E S C A R A -

Onorevole PREFETTURA



OSPEDALE CIVILE PESCARA

LAVORI: Costruzione Riparto Mortuario ed Autopsie,

Accettazione, Pronto Soccorso, Riparto Fianza-

zione e Riparto Urologia.

Impresa: COSMAR S.p.a. - Pescara

oooooooooooooooooooooooooooo

VERBALE DI VISITA E COLLAUDO DELLE STRUTTURE IN C.A.

Premesso che con deliberazione del Consiglio di Am-

ministrazione n. 23 del 21.2.1969, il sottoscritto

Ing. Arnoldo Amadio, iscritto all'albo degli Ingegneri

della Provincia di Pescara, veniva nominato collauda-

tore delle strutture fabbricate di cui al titolo, nei giorni

4-5-6-7 giugno ed è proceduto alla visita ed alle

operazioni di collaudo delle strutture in c.a.

Con la scorta del progetto e degli esecutivi delle

opere in c.a., questi ultimi redatti dall'Ing. Renato

Penna iscritto all'albo degli Ingegneri della Provin-

cia di Pescara, unitamente al Sig. Walter Costantini

titolare dell'Impresa ed al Geom. Fulvio Italo del-

l' Ospedale Civile, si è proceduto ad una ricognizione

generale del fabbricato. Si è constatato che le strut-

ture portanti del fabbricato sono state eseguite e

portate regola d'arte e non si sono riscontrate le-

zioni o fessurazioni di alcun genere.

Le strutture portanti sono le seguenti: 1°) Fondam-



ni e pilati con travetti collegamenti; 2°) strutture in
 elevazione costituite da pilastri e travetti in c.a.;
 3°) nodi in laterizio armato dello spessore di cm.
 20+5 di solotta collaborante in calcestruzzo comunita-
 zio; 4°) solato di copertura 28+5; 5°) scala con tra-
 ve a ginocchio e gradini a sbalzo; 6°) copertura a
 terrazzo.

Il fabbricato consta di un piano interrato, piano ter-
 ra e due piano superiori.

Dopo aver constatato la perfetta esecuzione e regola-
 rità delle strutture in c.a. si è proceduto alla prov-
 va di carico del solato di piano terra. Una striscia del-
 la larghezza di m. 1,50 è stata sottoposta ad un ca-
 rico di 400 kg/mq. Il solato risultò inasstrato alle

estremità a due travetti piatte, la luce netta del solato
 è di ml. 4,17 mentre la luce netta tra i pilastri è
 di ml. 4,97 in quanto le travetti piatte accettano dal
 pilastri ciascuna 40 cm. Al disotto sono stati dispo-
 sti due flessimetri; uno in corrispondenza della mez-
 zaria ed un altro in corrispondenza dell'attacco del
 solato alla travetti del lato del corridoio.

Al termine della fase di carico il flessimetro cente-
 le segnava una flessione di mm. 0,9 mentre quello lato-
 rale mm 0,11 a due ore dal termine della fase di ca-
 rigo i flessimetri registrarono mm 0,8 al centro e



REPRODUCTION VIETNAM
ARCHIVIO DI
COPIA NON
VALIDA PER USO
AMMINISTRATIVO

Armando

ing. Armando Amadio

COSIMA S.p.A.

Il collaudatore

L'Impresa

Pescara 13 giugno 1969

I locali ultimati possono essere usati immediatamente e previo rilascio del certificato di abitabilità.

C O L L A U D A T E .

ti con il presente atto si dichiara
fabbricato in oggetto sono collaudabili come in eret-
Per quanto sopra esposto le strutture portanti della
dute ed altre prove di carico.
menti inferiori alle frecce teoriche non si è proce-
residuo ed essendo risultati gli abbassamenti notie-
tri sono formati a zero. Non avendo rilevato frecce
Lo scarico del solato al termine del quale i flessime-
altri requisiti delle frecce, si è quindi proceduto al-
A distanza ancora di 24 ore non si sono registrati
registriamo rispettivamente mm. 1,00 e mm. 0,2.
0,18 lateralmente. A 24 ore di distanza i flessimenti

Prot. n. 6093 Div. 9.

COMUNE DI PESCARA

Prov. 162032 Div. 3/10066/0707/54984
Pescara, li 22/10/1968

Allegati N. 1
Riferenza al foglio N. 1

OGGETTO: Ospedale Civile di Pescara - Edificio da
adibire a reparto Urologia ecc.)

ARRIVATO
23 OTT 1968
PESCARA

LA FERRERUZZA DI
PESCARA
"SCARICATO"

Con riferimento alla nota n. 6053 in data
20/5/1968 di codeste Prefettura, ai con-
tenta che l'edificio di cui all'oggetto, è
stato realizzato in conformità del proget-
to approvato il 21/6/1967 ed autorizzato
con licenza edilizia n. 34611/5/UTO/4973 in
data 15/7/1967.

Direttrice salut.

IL SINDACO

[Signature]

CH/et
Data
30 OTT 1968
314

COPIA NON
VALIDA PER USO
AMMINISTRATIVO



REPRODUZIONE VIETATA

Att. prima in
allora ulteriore
= cert. di possesso
30/10/68

086
210
210
no
210

08

AMMINISTRATIVO
COPIA NON
VALIDA PER USO
ARCHIVIO DI
RIPRODUZIONE VIETATA

IL PREFETTO
(G. NIGHI)

« SCARICATO »

Di tutti saluti.
richiesta di licenza edilizia o per altro tipo di irregolarità. -
no regolatore, precisando se risultino contestazioni per mancata
violazione delle norme del regolamento edilizio vigente o del più
zione dell'opera, siano state riscontrate irregolarità o abusi in
Prago far conoscere, con ogni urgenza, se, nella costru-
oggetto.
E' stata richiesta la licenza d'uso del fabbricato in

Oggetto: Sorveglianza opere in cemento armato - Fabbricato della
ditte Opedale Civile (Reparto Urologia) - Pescara.

PESCARA

AL SIG. SINDACO DEL COMUNE DI

Prot. n. 6053
D.V.G.

PESCARA



ARNO
SETT 72

COPIA
MOT. 80
(per il cliente)
Pescara, 11 20 SET. 1968
196



COPIATO 29 SET 1983

Handwritten signature

Handwritten text: Direzione di Corso Vercelli

Handwritten text: 18/3/68 n. 3/68 P

17 SET 1983

Handwritten text: Direzione di Corso Vercelli

Vertical text on the left side of the page, partially obscured and mirrored.

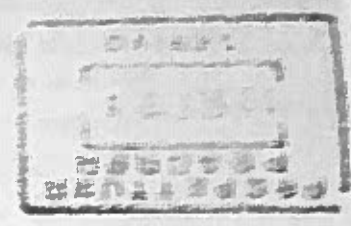

Vertical text on the left side of the page, partially obscured and mirrored.

Vertical text on the right side of the page, partially obscured and mirrored.

Large handwritten signature at the bottom left.

Text at the bottom right, possibly a stamp or header.

Copia non valida per uso amministrativo



REPRODUCTION VERBALE

a) I lavori non sono stati ancora iniziati.

L'ispezione in data 23.8.1967

6) STATO DELLE OPERE al momento delle visite:

- f) balconi e mensole
- e) scale in sbalzo con travi a ginocchio
- d) copertura a terrazzo
- c) solai in latero c.a. H 25 con soletta d'110 spessore di cm. 5
- b) strutture in elevazione pilastri e travi, alcune piatte.
- a) fondazioni in plinti

4) DESCRIZIONE SOMMARIA delle strutture portanti: ed e' firmato dal Direttore dei lavori in cc.

in cantiere per le opere

3) IL PROGETTO ESECUTIVO si trova

Marco Tullio Ugo.

d) Presenti alle visite: Sigg. Perito Arbitrante Ruffino, Romano Ugo ed il Geom.

di iscritta nell'Elenco delle Imprese idonee all'esecuzione di opere in cc. del

residente in Pescara

c) Impresa esecutrice delle opere in cc.: **OSMAR S.p.A.**

iscritto nell'Albo degli Ingegneri della Provincia di Roma

b) Direttore dei lavori in cc. **Arch. Orestano**

iscritto nell'Albo degli Ingegneri della Provincia di Pescara

a) Progettista delle opere in cc.: **Ing. L. Berna**

2) TECNICI RESPONSABILI

c) piani fuori terra: n. 3

b) area coperta: mq. 500 circa

a) destinazione dello stabile: **Reparto Urologia**

1) DATI GENERALI

poli per incarico Prefettizio n. 4977

effettuate il 23.8.68 e 5.9.68

situato nel Comune di Pescara

Div. IV in data 4.8.1967

dall'Ing. Carlo Ciampoli

in Via

Prati di Piave

alle opere di conglomerato cementizio di proprietà della Ditta

Ospedale Civile

RELAZIONE SULLE VISITE DI CONTROLLO

ALLA PREFETTURA DI PESCARA

65100 Pescara il 6.9.1968

DOTT. ING. CAV. UFF. CARLO CIAMPOLI

IMPRESA COSTRUZIONI EDILI STRADALI IDRAULICHE

VIA GARFANIA 15 - TEL. 26206 PESCARA

ROMA - VIA DEL BABUINO

AMMINISTRATIVO
VALIDA PER USO
COPIA NON
REPRODUZIONE VIETATA
ARCHIVIO DI



e) sono state controllate le sezioni e le strutture delle seguenti strutture: ==

d) si stanno recando ==

c) si stanno recando ==

b) tutti dismessi: ==

a) tutti ultimati: I lavori non sono stati ancora iniziati

3° Ispezione in data 12.1.68
corrispondenti alle previsioni di progetto.

e) sono state controllate le sezioni e le strutture delle seguenti strutture: ==

d) si stanno recando ==

c) si stanno recando ==

b) tutti dismessi: ==

a) tutti ultimati: I lavori non sono stati ancora iniziati

2° Ispezione in data 30.10.67
corrispondenti alle previsioni di progetto.

e) sono state controllate le sezioni e le strutture delle seguenti strutture: ==

d) si stanno recando ==

c) si stanno recando ==

b) tutti dismessi: ==

che
corrispondenti alle previsioni di progetto.
1) Ispezione in data 3.7.1968
a) genti ultimati: Fondazioni I II III solato

b) genti disarmati:
c) si stanno armando
d) si stanno gettando

e) sono state controllate le sezioni e le armature delle seguenti strutture: In vista e sono risultate tutte corrispondenti alle previsioni

che
corrispondenti alle previsioni di progetto.
7) Il registro sul quale sono annotate le date dei getti e dei disarmi: si trova in cantiere ed è conservato in sacchetti
8) Il cemento usato è del tipo 730
9) Esistono i certificati delle prove eseguite sui cubetti di c.c.? no

10) Gli inerti sono di buona qualità. Il conglomerato cementizio ha fatto buona presa. La lavorazione è a perfetta regola d'arte. Il ferro usato è del tipo AQ 60. Le previsioni di calcolo e l'esecuzione sono riscontrate le seguenti irregolarità:
=

11) ANNOTAZIONI Nella visita odierna, presente il Sig. Luigi Marcolillo, ho constatato la ultimazione delle strutture. Da una verifica sommaria generale ho trovato tutto in regola.

12) OSSERVAZIONI E CONCLUSIONI

Dopo quanto sopra esposto, considerata la buona rispondenza tra le previsioni e l'esecuzione, la buona fattispecie, che il calcolo è stato fatto, l'ottima presa e che non si sono riscontrate irregolarità, si dichiara l'opera accettabile, al fine di ottenere la licenza d'uso.

Pescara li 6.9.68

Dott. Ing. CARLO GIAMPOLI
Consulente Tecnico
Via S. Maria, 10 - Pescera

Copia non
valida per uso
amministrativo



REPRODUCTION VIETATA

STUDIO DI ARCHITETTURA E URBANISTICA		Arch. Eugenio	
DOTT. ARCH. LUIGI ORESTANO		Arch. Luigi Orestano	
VIA DEL BABUINO, 88 - TELEF. 87028 - ROMA		Disegnate	
PROGETTAZIONE COORDINATA		1:100	
ESECUTIVO		SCALA	
ARCHITETTONICO		1	
PIANTA		N°	
DELLE		Date	
STRUTTURE		23/8/67	
Ass.		Ass.	

PRONTO
S O C C O R S O
A C C E T T A Z I O N E
R E P A R T O U R O L O G I A
A M B U L A T O R I
P E R M O R T U A R I O

OSPEDALE CIVILE
PESCARA

REPRODUZIONE VIETATA
COPIA NON VALIDA PER IL
AMMINISTRATIVO

DEPOSITATO

REPRODUCTION SERVICE
2010
2011
2012
2013
2014
2015
2016
2017
2018
2019
2020
2021
2022
2023
2024
2025
2026
2027
2028
2029
2030

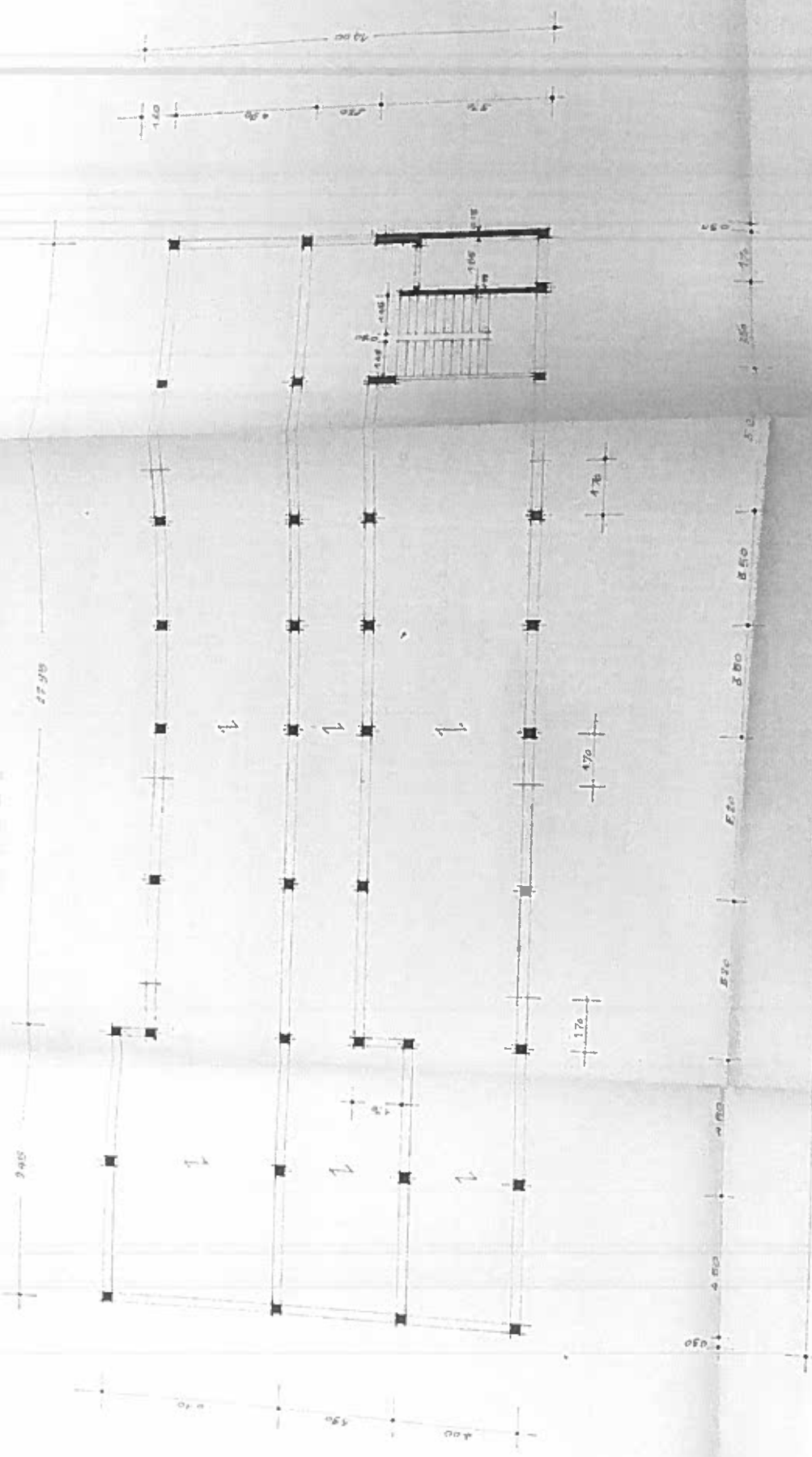

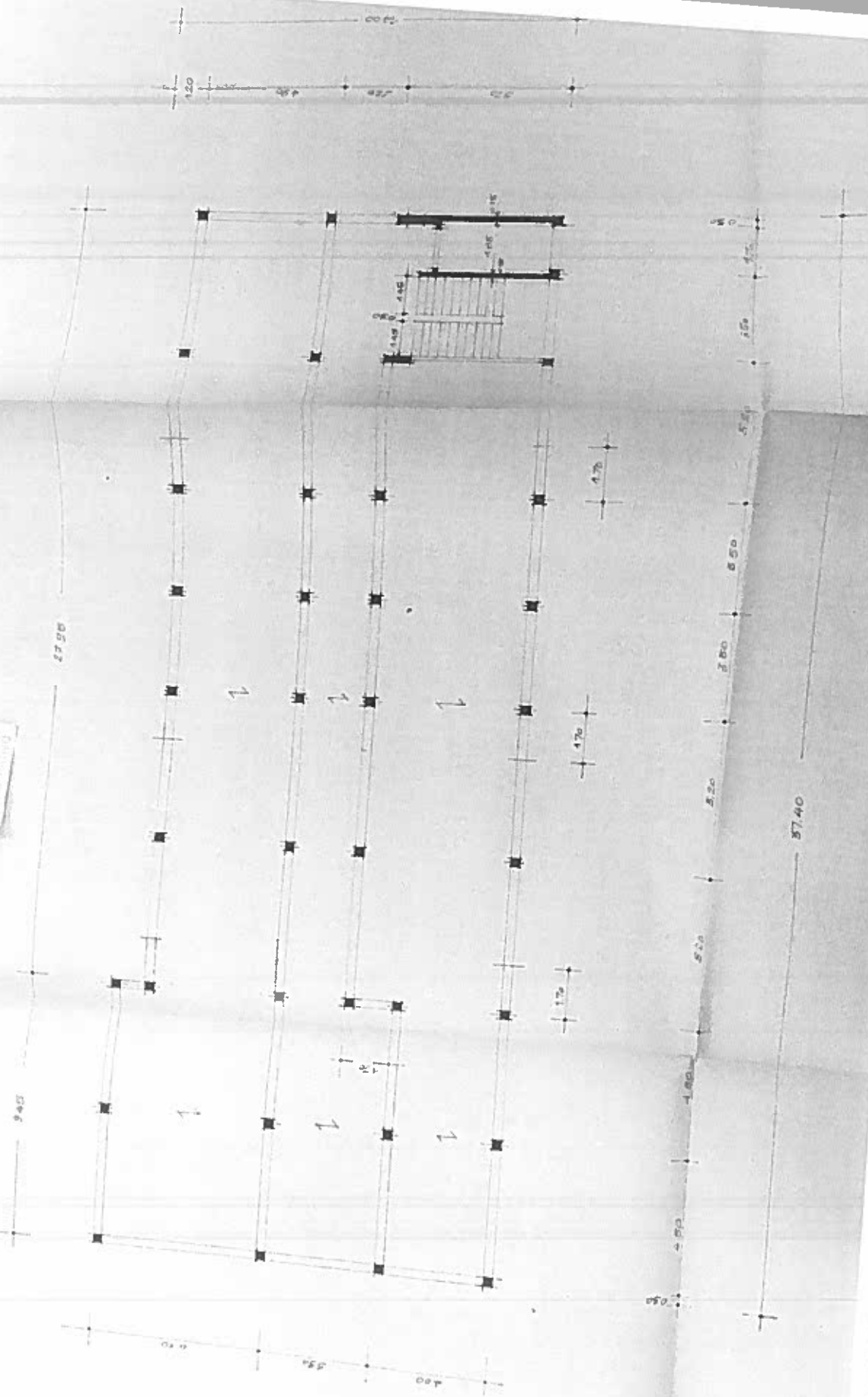

9.40

57.90

1

1

1

1

1

1

1.75

1.70

1.75

5.50

1.80

5.20

5.50

5.50

5.50

1.40

1.45

57.40

4.00

4.50

4.00

4.00

4.00

4.00

APPOSITI

STUDIO DI ARCHITETTURA E URBANISTICA DOTT. ARCH. LUIGI ORESTANO VIA DEL BABUINO, 62 - TEL. 06. 57575 - ROMA	
PROGETTAZIONE COORDINATA ESECUTIVO ARCHITETTONICO	
Det. N. 1 BIS Scala 1:50	Pianta Piano 2 3/5/96 7 App.
Arch. Luigi Orestano Disegnato	Arch. Luigi Orestano

PRONTO
 SOCCORSO
 ACCETTAZIONE
 REPARTO UROLOGIA
 AMBULATORI
 REF. MORTUARIO

OSPEDALE CIVILE
 PESCARA

REPRODUZIONE
 ARCHIVIO DI
 L'OPERA NON
 PUO' ESSERE USATA
 PER UN ALTRO
 FINI

REPRODUCED FROM
COURTESY OF
MANICIA PAPER CO.
400-270-1111

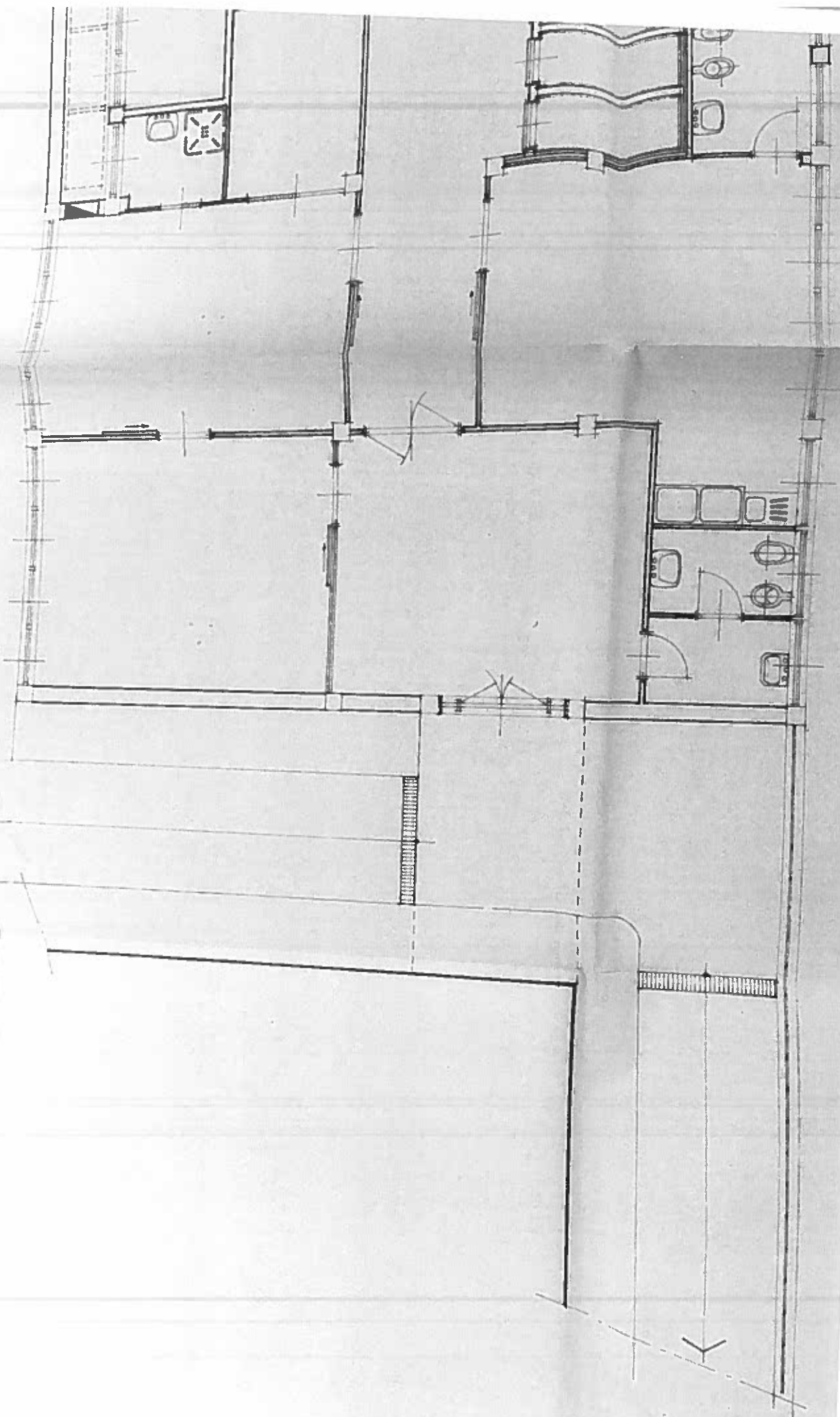

PROGETTO ARCHITETTICO
CANTIERE
VIALE DELL'INDUSTRIA
MILANO

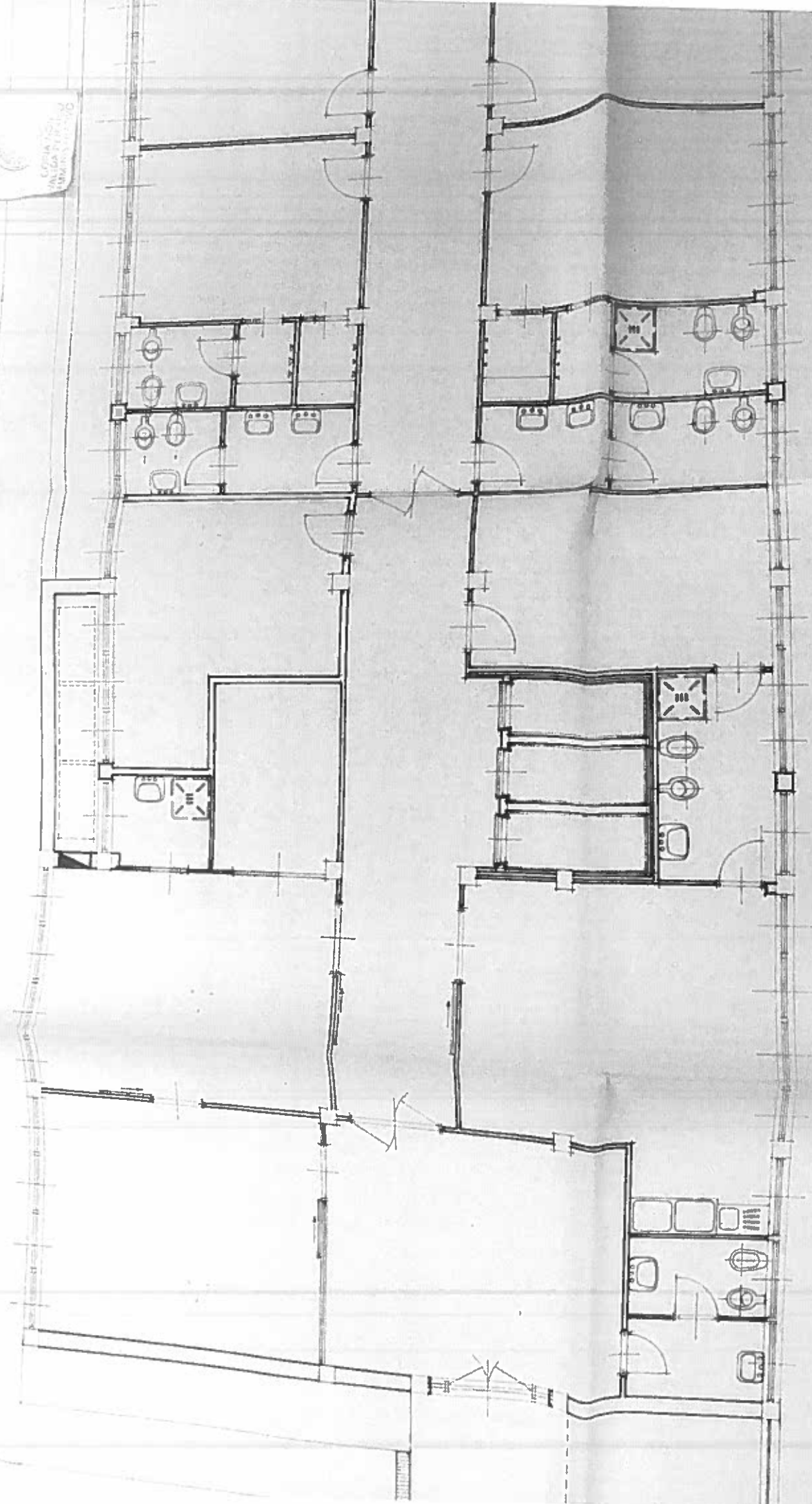

STRUCTURE 17000
C.C. & C.E.
MAY 1954
MAY 1954

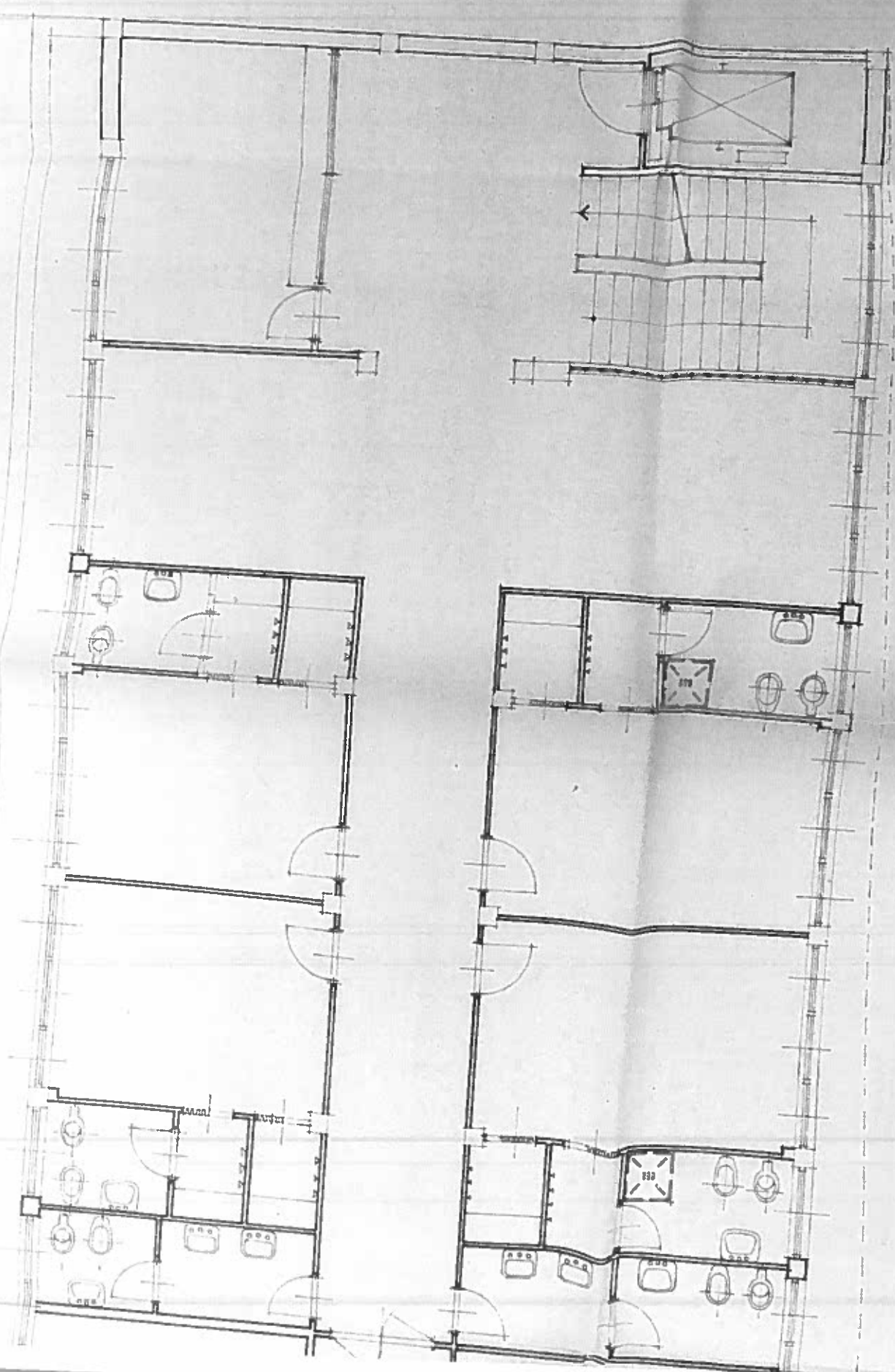

Arch. S. Invernizzi		Arch. S. Invernizzi	Arch. S. Invernizzi
1:50		RIALZATO	Disegnata
SCALA	PIANTA PIANO 2-2/5/967	Ass.	Data
N° 2			
PROGETTAZIONE COORDINATA ESECUTIVO ARCHITETTONICO			
STUDIO DI ARCHITETTURA E URBANISTICA DOT. ARCH. LUIGI ORESTANO VIA DEL BABUINO, 52 - TELEF. 67020 - ROMA			

FRONTO
 ACCETTAZIONE
 REPARTO UROLOGIA
 AMBULATORI
 REPARTO UROLOGIA



OSPEDALE CIVILE
 PESCARA

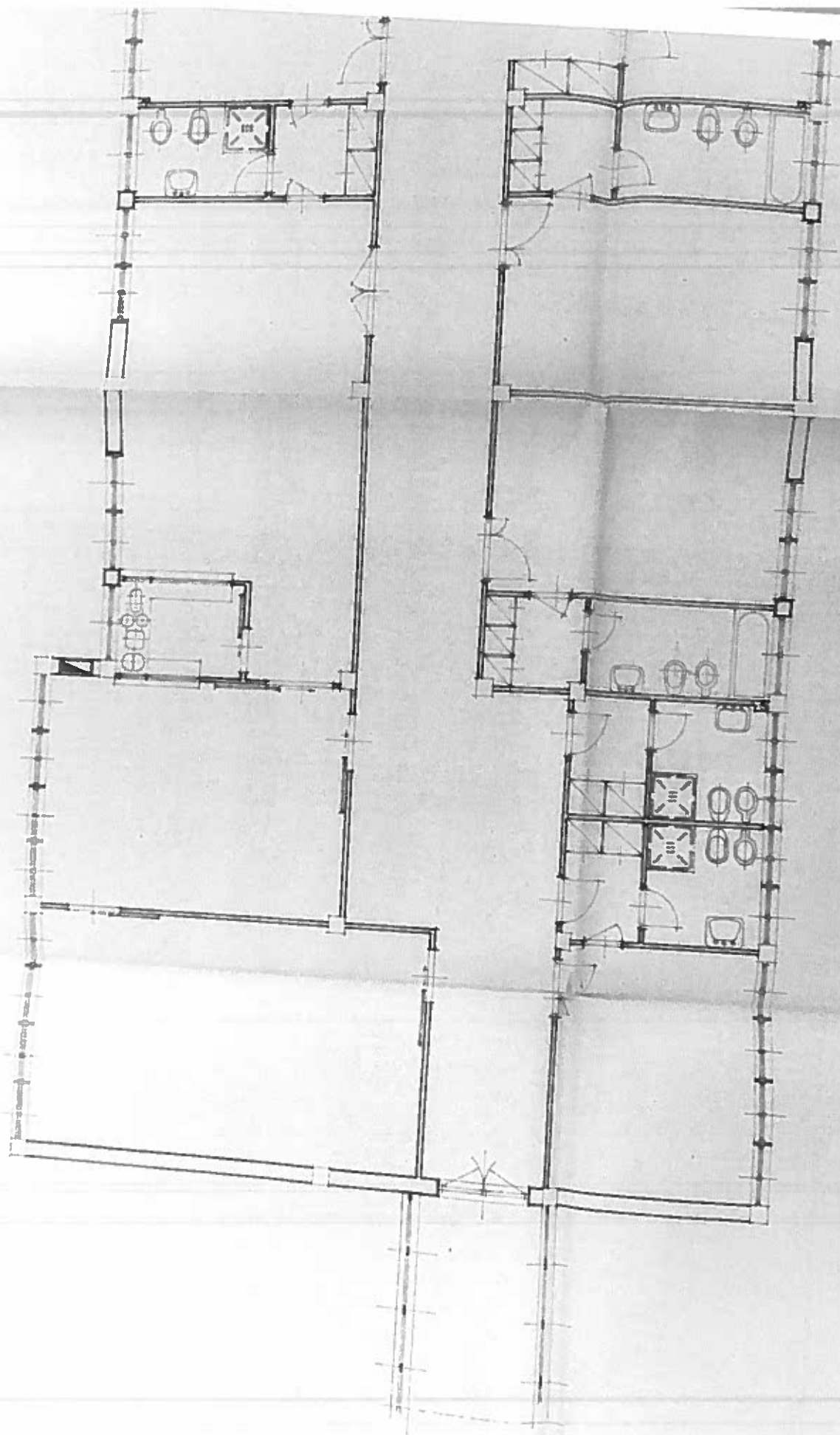

PROYECTO DE
CONSTRUCCION DE
UN PABILLON DE
EXPOSICION

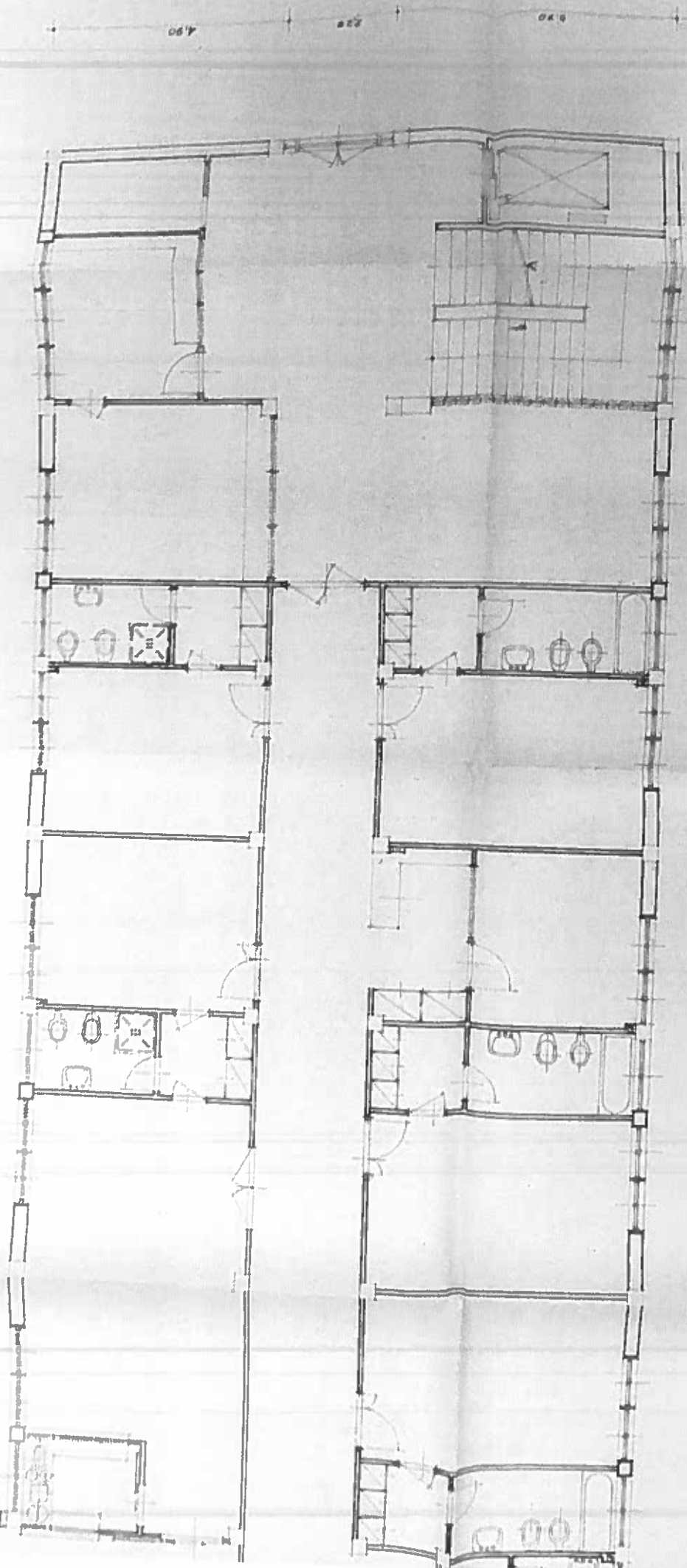

4.30

**OSPEDALE CIVILE
PESCARA**

**PRONTO SOCCORSO
ACCETTAZIONE
REPARTO UROLOGIA
AMBULATORI
RIFORMATORIO**

STUDIO DI ARCHITETTURA E URBANISTICA DOT. ARCH. LUIGI ORESTANO VIA DEL BABUINO, 83 - TEL. 870220 - ROMA	
PROGETTAZIONE COORDINATA ESECUTIVO ARCHITETTONICO	
DR. N. 3	DATA PIANO 23/5/967
SCALA 1:50	APP. PRIMO
Arch. Thomas	Arch. Collaboratori
<i>[Signature]</i>	Disegnatori

Arch. Titolare <i>[Signature]</i>		Arch. Collaboratori	Disegnatori
SCALA 1:50		PIANTA PIANO PRIMO	Age
Dh. N° 3		PIANTA PIANO 2 3/5/9 6 7	Data
PROGETTAZIONE COORDINATA ESECUTIVO ARCHITETTONICO			
STUDIO DI ARCHITETTURA E URBANISTICA DOTT. ARCH. LUIGI ORESTANO VIA DEL BABUINO, 80 - TELEF. 87020 - ROMA			

PRONTO SOCCORSO
 ACCETTAZIONE
 REPARTO UROLOGIA
 AMBULATORI
 R E P M O R T U A R I O



OSPEDALE CIVILE
PESCARA

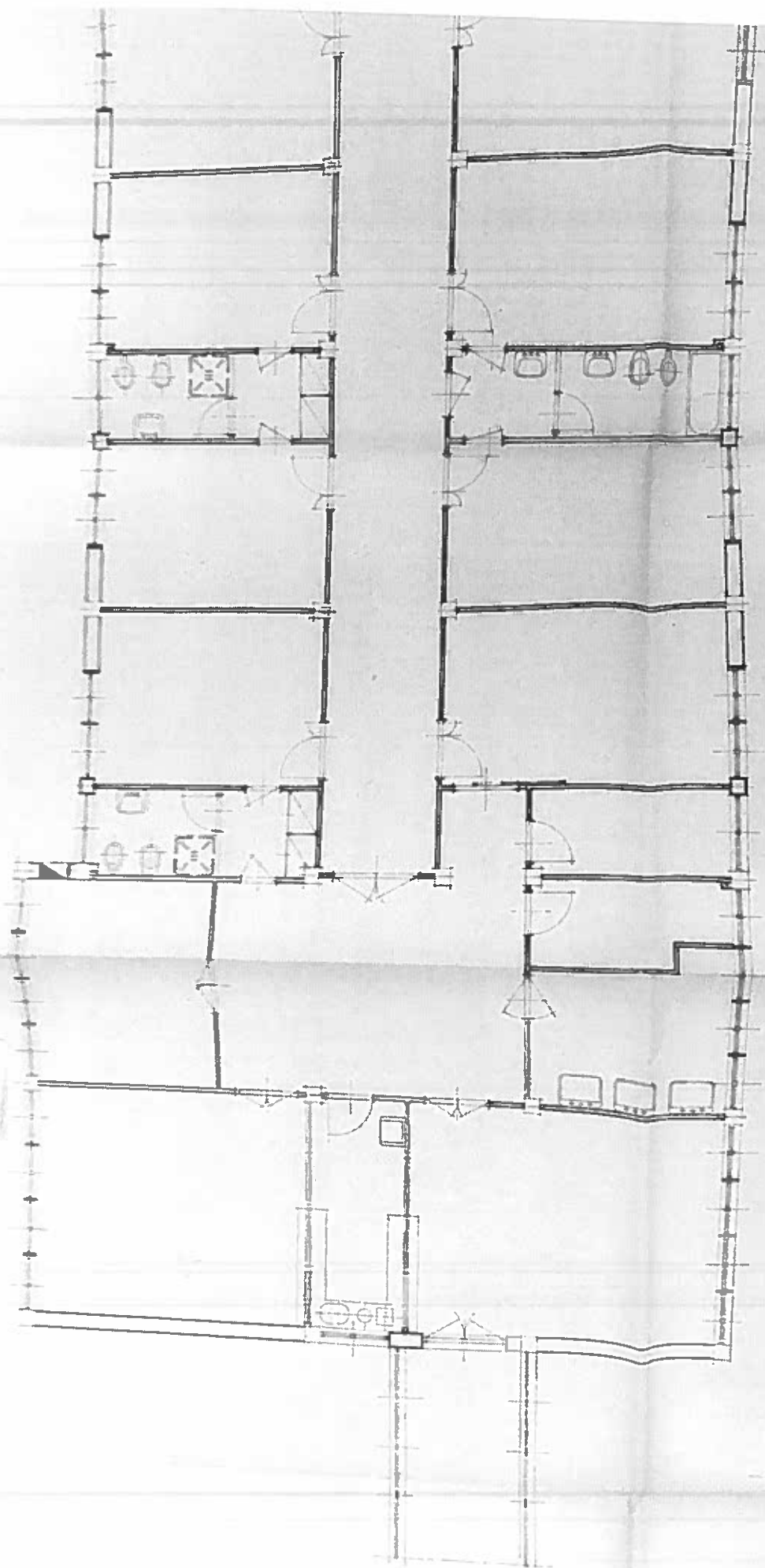

Handwritten text, possibly a title or reference number, located on the left side of the drawing.

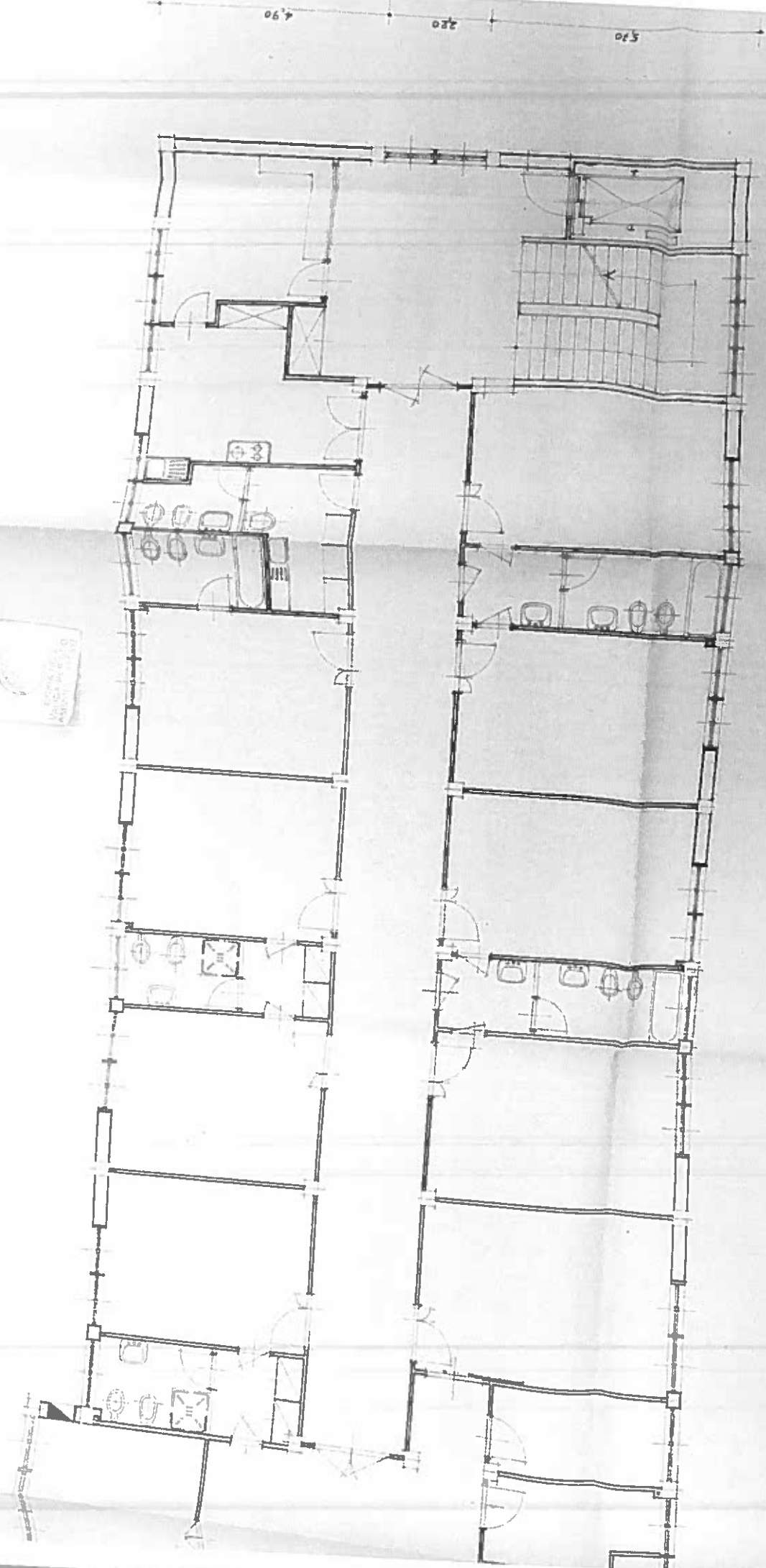

5.30
2.20
4.90

1.10
3.50
5.20
3.50
3.50
5.20
5.20



ARCHITETTURA E URBANISTICA STUDIO DI ARCHITETTURA E URBANISTICA DOT. ARCH. LUIGI ORESTANO VIA DEL BABUINO, 83 - TELEF. 674730 - ROMA	
PROGETTAZIONE COORDINATA ESECUTIVO ARCHITETTONICO	
Data 23/8/96	Pianta Piano SECONDO
Scala 1:50	Foglio 4
Disegnato [Signature]	Arch. e Ing. Collaboratori [Signature]

PRONTO SOCCORSO
 ACCETTAZIONE
 REPARTO UROLOGIA
 AMBULATORI
 RER. MORTUARIO

OSPEDALE CIVILE
PISCARA

RIPRODUZIONE VIETATA
 VALIDA PER
 AMBITO

REPRODUCTION
COPIA FOT.
VALIDA PER USO
ARCHIVISTICO

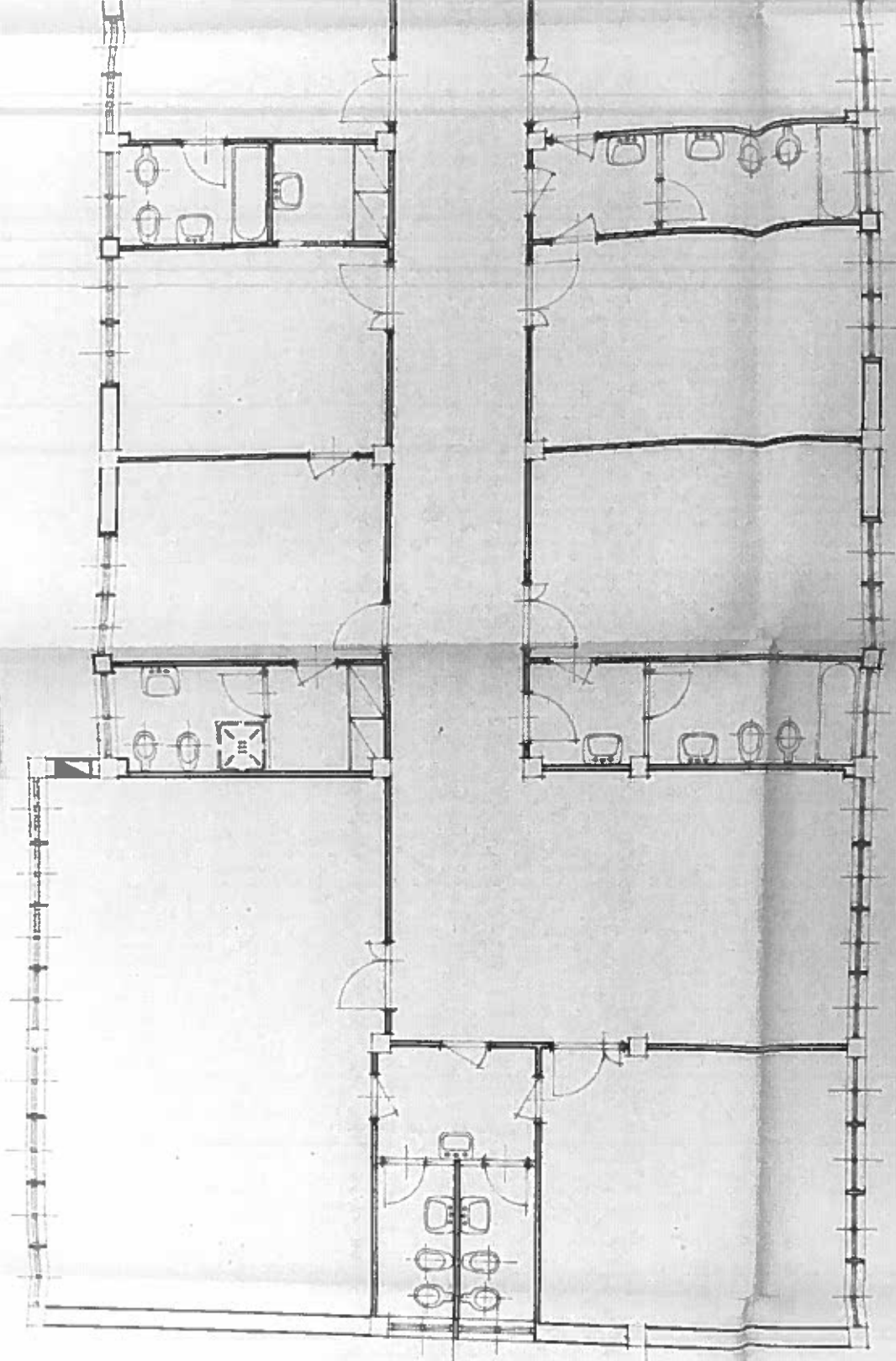

PROVINCIA DI VENEZIA
COPIA CIVILE
VALIDA PER USO
AMMINISTRATIVO

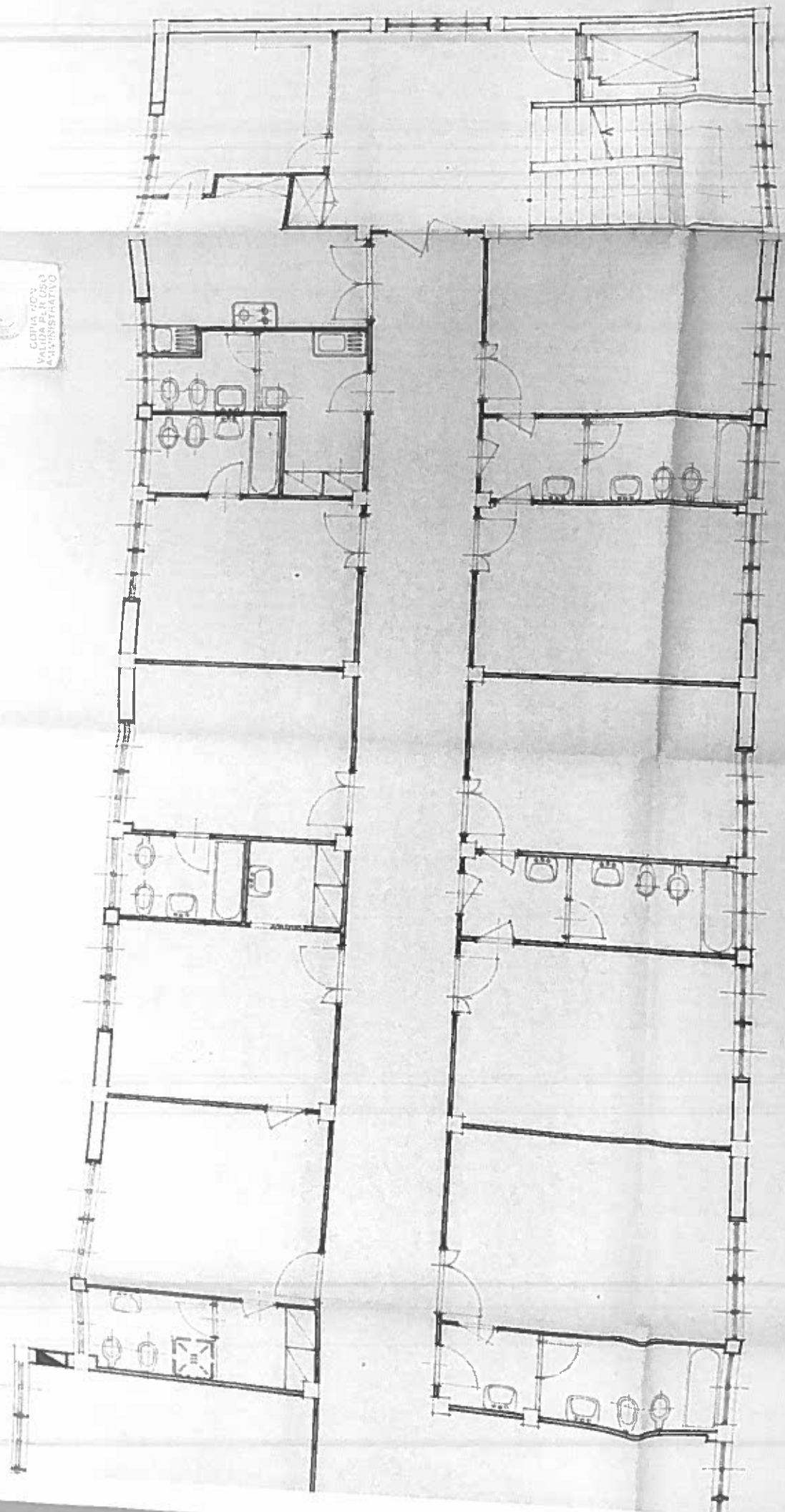

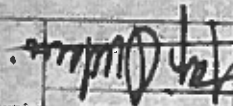
Arch. Testore Arch. e Ing. Collaboratori Disegnatori			
DATA 2.3/5/967		PROSPETTO	
N° 5		SCALA 1:50	
PROGETTAZIONE COORDINATA ESECUTIVO ARCHITETTONICO			
STUDIO DI ARCHITETTURA E URBANISTICA DOTT. ARCH. LUIGI ORESTANO VIA DEL BABUINO 83 - TELEF. 67020 - ROMA			

PRONTO SOCCORSO
 ACCETTAZIONE
 REPARTO UROLOGIA
 AMBULATORI
 REF. MORTUARIO

RIPRODUZIONE VIETATA
 COPIA NON VALIDA PER USO AMMINISTRATIVO

OSPEDALE CIVILE
PESCARA

PRODOTTORE VETEM
L. 10/11/1994
N. 10/11/1994

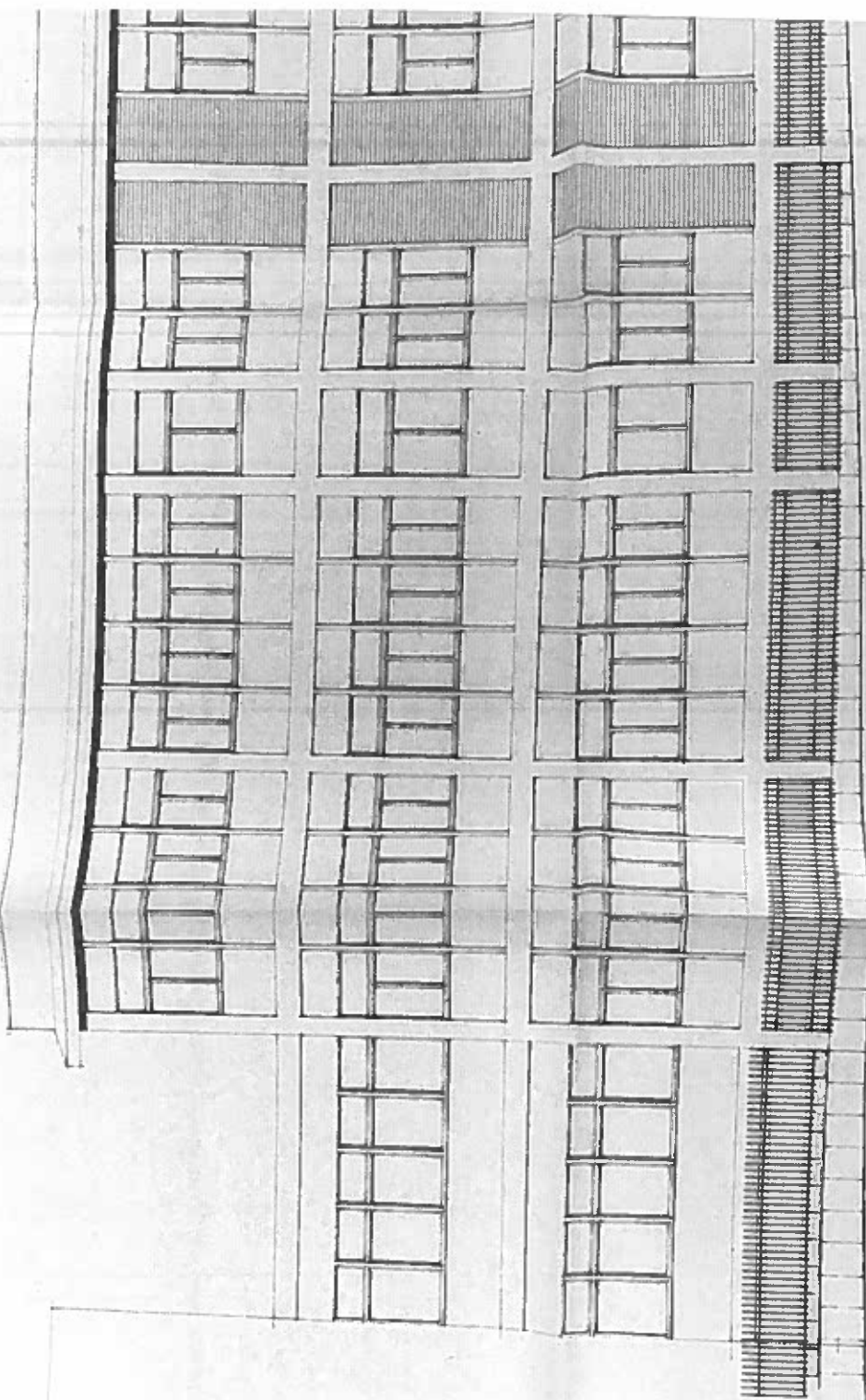

UNIT: 1
DATE: 1/1/2000
PAGE: 1

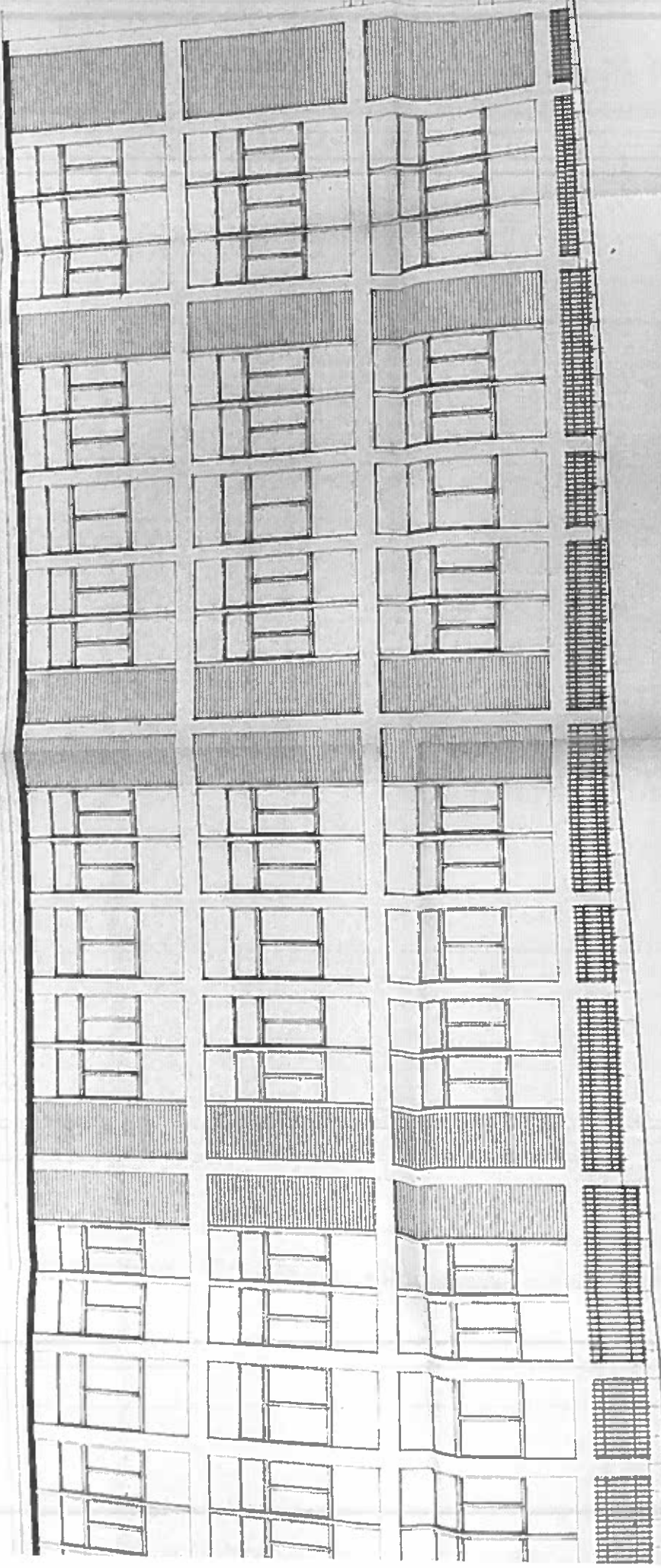



0

A large, detailed grid or table with multiple columns and rows, containing various patterns and symbols, possibly a technical drawing or a data table. The grid consists of approximately 10 columns and 20 rows of cells. Each cell contains a different pattern or symbol, including solid black areas, white areas, and various line configurations. The patterns are organized in a regular, repeating fashion across the grid.

STUDIO DI ARCHITETTURA E INGEGNERIA DOTT. ARCH. LUIGI CRESTANO		VIA DEL MURUS 22 - 10121 TORINO - ITALIA	
PROGETTAZIONE COORDINATA ESECUZIONE ARCHITETTONICO			
Scale	7	PIANTINA	20/3/007
Scale	1:50	SEZIONE -	
Aut. Arch.		Aut. Ing.	

REPARTO UROLOGIA
 ACCETTARE
 B B C C B B B B
 AMBULATORI
 F E F M O R T U A R I O



OSPEDALE CIVILE
 FISCATE

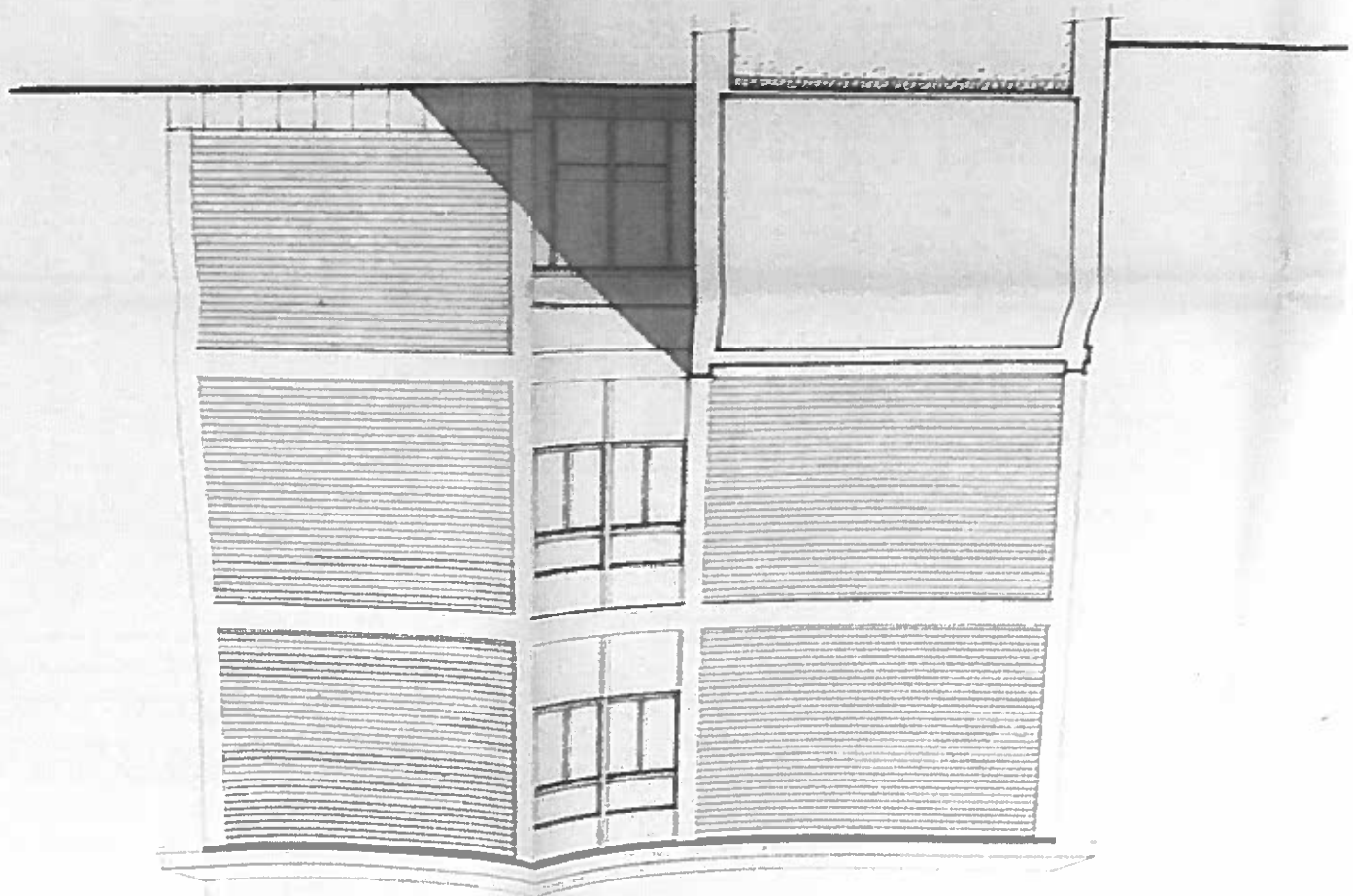

1000
1000

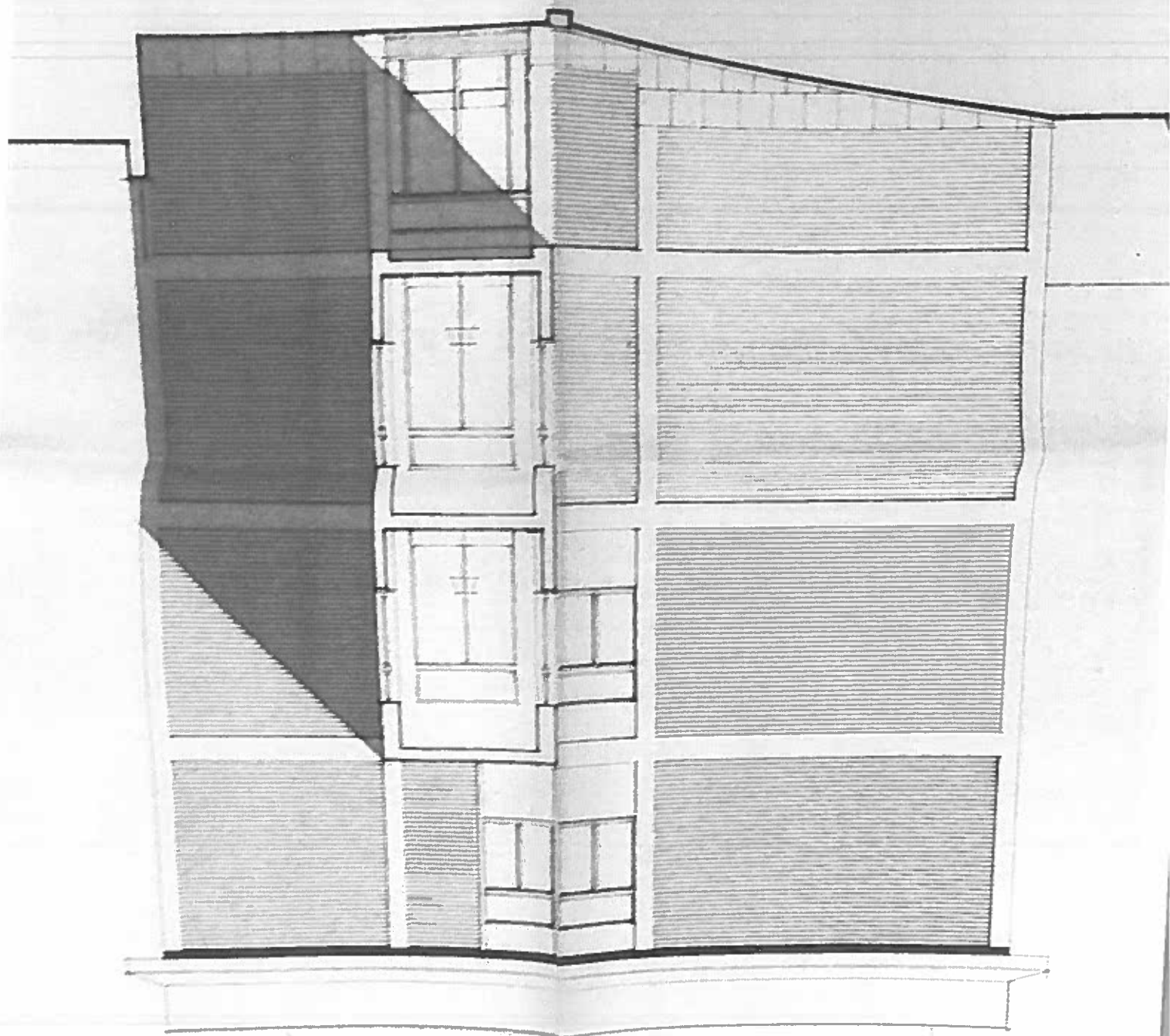

PRODOTTORE VITTOLO
CANTIERI E PROGETTI

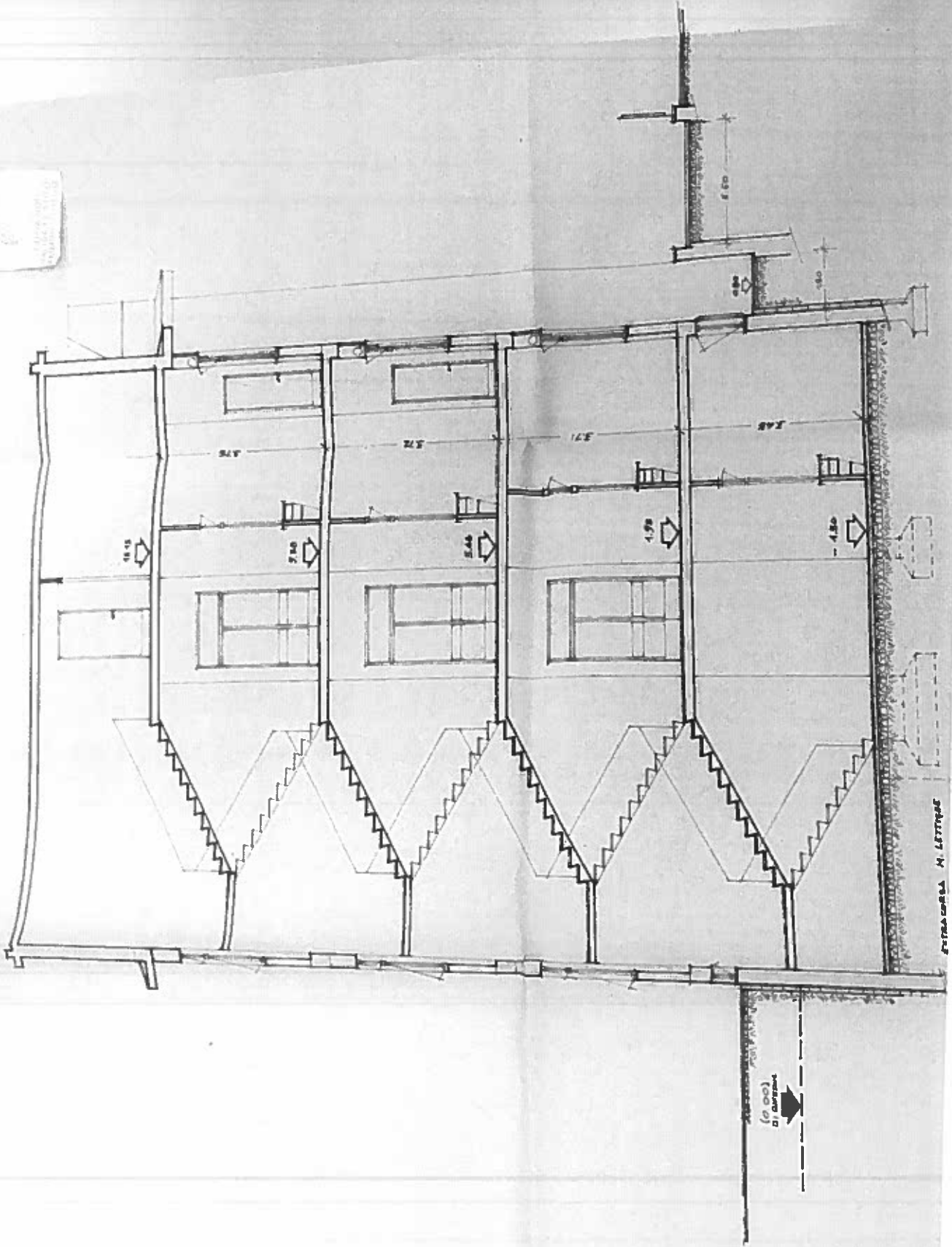

CANTIERI E PROGETTI M. LEVITTORE

(0.00)
di campagna

	
DATA 22/5/99	PROGETTO 1-50
DATA 22/5/99	N.° 6
PROGETTAZIONE COORDINATA ESECUTIVO ARCHITETTONICO	
STUDIO ARCHITETTURA E RESTAURAZIONE DOTT. ARCH. LUIGI ORSTANO VIA DEL BRANCO 30 - 00187 ROMA - ITALIA	

SERVIZIO
 RECEZIONE
REPARTO UROLOGIA
 FASCIATORI
 PER MONITORING



OSPEDALE CIVILE
 PISCARA

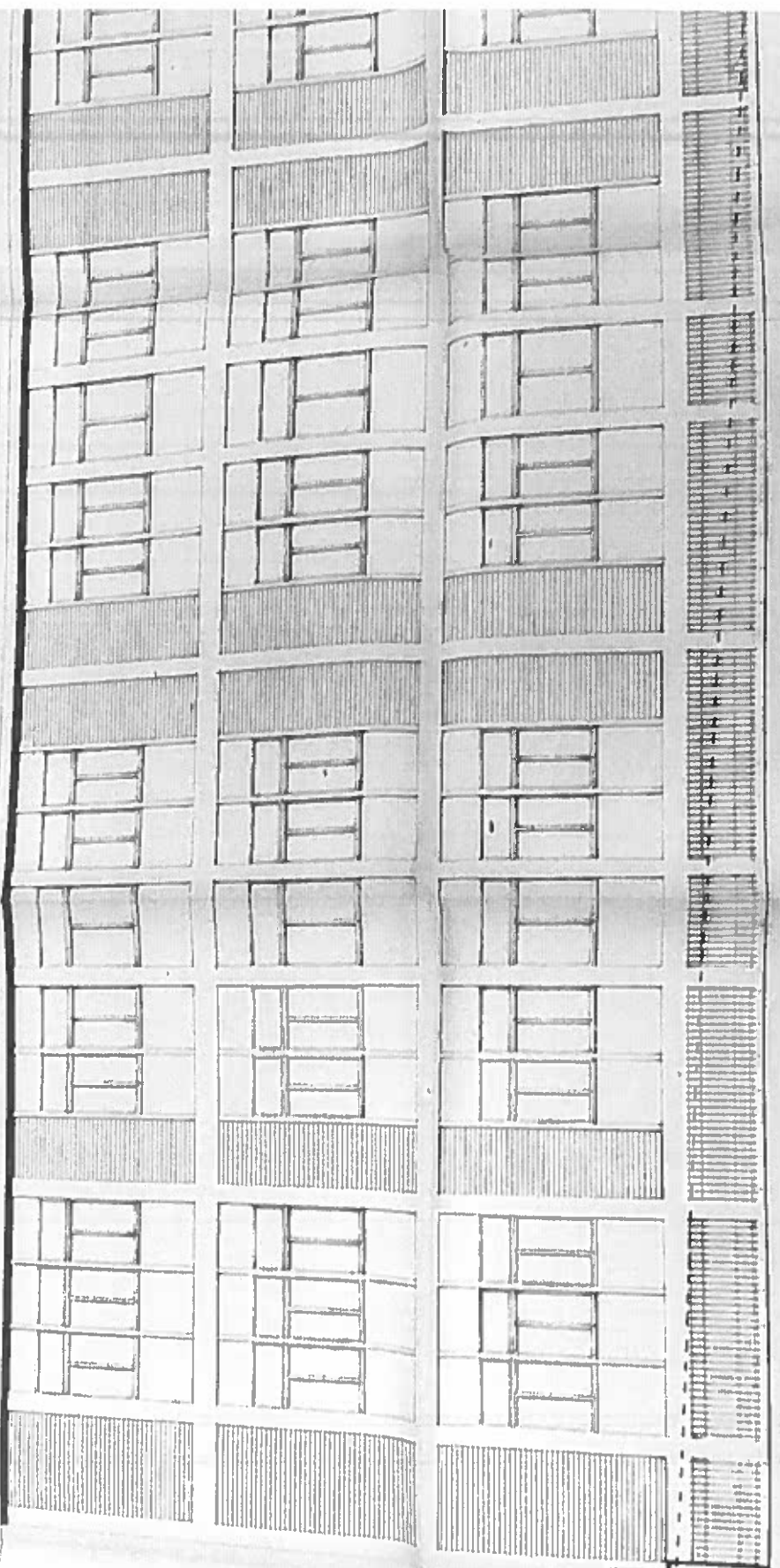

Table with multiple columns and rows, containing various data points and possibly a header section on the left side.



2-11/108
100